Схема согласования места размещения для строительства объекта АО "Самаранефтегаз":
6401 "Сбор нефти и газа со скважин №№ 632, 636, 640, 641 Боровского месторождения",
в границах сельского поселения Сергиевск муниципального района Сергиевский Самарской области.

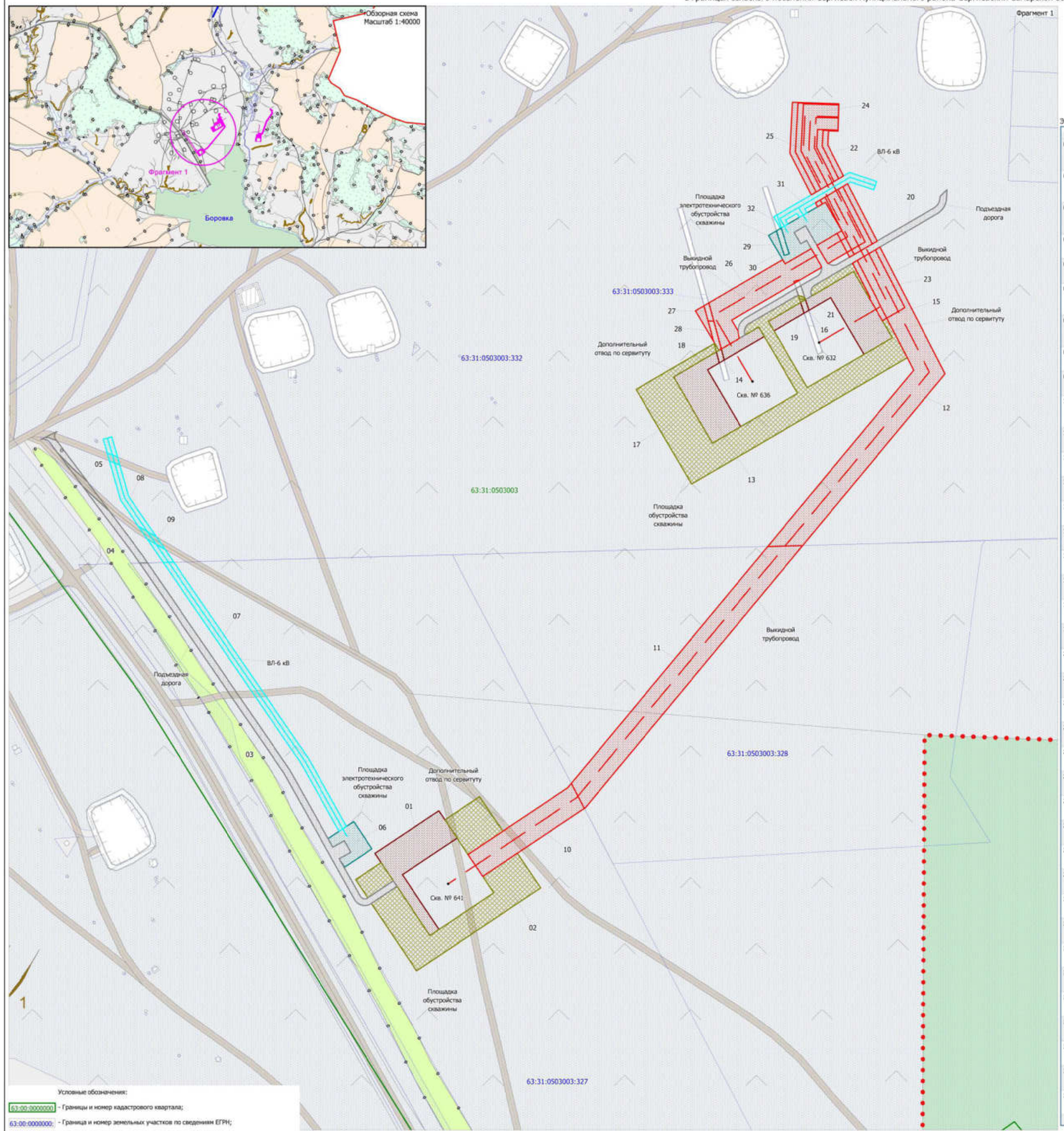

Условные обозначения:

- 63:00:0000000 - Границы и номер кадастрового квартала;
- 63:00:0000000 - Граница и номер земельных участков по сведениям ЕГРН;
- Земельный участок под площадку обустройства скважины;
- Земельный участок под общий дополнительный отвод по сервитуту;
- Земельный участок под подъездную дорогу;
- Земельный участок под трассу выкидного трубопровода;
- Земельный участок под площадку электротехнического обустройства скважины;
- Земельный участок под ВЛ-6 кВ;
- Проектируемый выкидной трубопровод;
- Проектируемая ВЛ-6 кВ.

Экспликация

Номер	Кадастровый_номер	Обозначение	Характеристика_части	Правообладатель	Категория_земель	Разрешённое_использование	Местоположение	Площадь_кв_м
01	63:31:0503003:327	:327/чзу1	Земельный участок под общий дополнительный отвод по сервитуту для скв. № 641	Сеземина Анна Сергеевна	Земли сельскохозяйственного назначения	Для ведения сельскохозяйственной деятельности	Самарская обл., Сергиевский р., в границах колхоза "Красный Восток", в 500 м. севернее с. Боровка, земельный участок расположен в юго-западной части кадастрового квартала 63:31:0503003	2 701
02	63:31:0503003:327	:327/чзу2(1-3)	Земельный участок под обустройство скв. № 641	Сеземина Анна Сергеевна	Земли сельскохозяйственного назначения	Для ведения сельскохозяйственной деятельности	Самарская обл., Сергиевский р., в границах колхоза "Красный Восток", в 500 м. севернее с. Боровка, земельный участок расположен в юго-западной части кадастрового квартала 63:31:0503003	6 920
03	63:31:0503003:327	:327/чзу3	Земельный участок под подъездную дорогу к скв. № 641	Сеземина Анна Сергеевна	Земли сельскохозяйственного назначения	Для ведения сельскохозяйственной деятельности	Самарская обл., Сергиевский р., в границах колхоза "Красный Восток", в 500 м. севернее с. Боровка, земельный участок расположен в юго-западной части кадастрового квартала 63:31:0503003	2 564
04	63:31:0503003:332	:332/чзу1(1-3)	Земельный участок под подъездную дорогу к скв. № 641	Администрация м.р. Сергиевский, аренда Алексеев Алексей Юрьевич	Земли сельскохозяйственного назначения	Для размещения объектов сельскохозяйственного назначения и сельскохозяйственных угодий	РФ, Самарская обл., м.р. Сергиевский, с/п Сергиевск, в границах колхоза "Красный Восток"	645
05	63:31:0503003	:ЗУ1(1-4)	Земельный участок под подъездную дорогу к скв. № 641	Администрация м.р. Сергиевский	Земли сельскохозяйственного назначения	Для трубопроводного транспорта	Самарская обл., м.р. Сергиевский, с/п Сергиевск	237
06	63:31:0503003:327	:327/чзу4	Земельный участок под электротехническое обустройство скв. № 641	Сеземина Анна Сергеевна	Земли сельскохозяйственного назначения	Для ведения сельскохозяйственной деятельности	Самарская обл., Сергиевский р., в границах колхоза "Красный Восток", в 500 м. севернее с. Боровка, земельный участок расположен в юго-западной части кадастрового квартала 63:31:0503003	733
07	63:31:0503003:327	:327/чзу5	Земельный участок под ВЛ-6 кВ от существующей ВЛ-6 кВ, ф-1 ПС 35/6 кВ "Боровская" к скв. № 641	Сеземина Анна Сергеевна	Земли сельскохозяйственного назначения	Для ведения сельскохозяйственной деятельности	Самарская обл., Сергиевский р., в границах колхоза "Красный Восток", в 500 м. севернее с. Боровка, земельный участок расположен в юго-западной части кадастрового квартала 63:31:0503003	2 322
08	63:31:0503003:332	:332/чзу2(1-3)	Земельный участок под ВЛ-6 кВ от существующей ВЛ-6 кВ, ф-1 ПС 35/6 кВ "Боровская" к скв. № 641	Администрация м.р. Сергиевский, аренда Алексеев Алексей Юрьевич	Земли сельскохозяйственного назначения	Для размещения объектов сельскохозяйственного назначения и сельскохозяйственных угодий	РФ, Самарская обл., м.р. Сергиевский, с/п Сергиевск, в границах колхоза "Красный Восток"	850
09	63:31:0503003	:ЗУ2(1-2)	Земельный участок под ВЛ-6 кВ от существующей ВЛ-6 кВ, ф-1 ПС 35/6 кВ "Боровская" к скв. № 641	Администрация м.р. Сергиевский	Земли сельскохозяйственного назначения	Для трубопроводного транспорта	Самарская обл., м.р. Сергиевский, с/п Сергиевск	173
10	63:31:0503003:327	:327/чзу6	Земельный участок под выкидной трубопровод от скв № 641	Сеземина Анна Сергеевна	Земли сельскохозяйственного назначения	Для ведения сельскохозяйственной деятельности	Самарская обл., Сергиевский р., в границах колхоза "Красный Восток", в 500 м. севернее с. Боровка, земельный участок расположен в юго-западной части кадастрового квартала 63:31:0503003	2 709
11	63:31:0503003:328	:328/чзу1	Земельный участок под выкидной трубопровод от скв № 641	Воробьева Светлана Николаевна	Земли сельскохозяйственного назначения	Для ведения сельскохозяйственной деятельности	Самарская область, Сергиевский район	7 102
12	63:31:0503003:332	:332/чзу3(1-3)	Земельный участок под выкидной трубопровод от скв № 641	Администрация м.р. Сергиевский, аренда Алексеев Алексей Юрьевич	Земли сельскохозяйственного назначения	Для размещения объектов сельскохозяйственного назначения и сельскохозяйственных угодий	РФ, Самарская обл., м.р. Сергиевский, с/п Сергиевск, в границах колхоза "Красный Восток"	7 263
13	63:31:0503003:332	:332/чзу4(1-2)	Земельный участок под общий дополнительный отвод по сервитуту для скв. № 636	Администрация м.р. Сергиевский, аренда Алексеев Алексей Юрьевич	Земли сельскохозяйственного назначения	Для размещения объектов сельскохозяйственного назначения и сельскохозяйственных угодий	РФ, Самарская обл., м.р. Сергиевский, с/п Сергиевск, в границах колхоза "Красный Восток"	2 647
14	63:31:0503003	:ЗУ3	Земельный участок под общий дополнительный отвод по сервитуту для скв. № 636	Администрация м.р. Сергиевский	Земли сельскохозяйственного назначения	Для трубопроводного транспорта	Самарская обл., м.р. Сергиевский, с/п Сергиевск	52
15	63:31:0503003:332	:332/чзу5(1-2)	Земельный участок под общий дополнительный отвод по сервитуту для скв. № 632	Администрация м.р. Сергиевский, аренда Алексеев Алексей Юрьевич	Земли сельскохозяйственного назначения	Для размещения объектов сельскохозяйственного назначения и сельскохозяйственных угодий	РФ, Самарская обл., м.р. Сергиевский, с/п Сергиевск, в границах колхоза "Красный Восток"	2 648
16	63:31:0503003:333	:333/чзу1	Земельный участок под общий дополнительный отвод по сервитуту для скв. № 632	Администрация м.р. Сергиевский	Земли сельскохозяйственного назначения	Трубопроводный транспорт	РФ, Самарская обл., м.р. Сергиевский, с/п Сергиевск	51
17	63:31:0503003:332	:332/чзу6(1-4)	Земельный участок под обустройство скв. №№ 632, 636	Администрация м.р. Сергиевский, аренда Алексеев Алексей Юрьевич	Земли сельскохозяйственного назначения	Для размещения объектов сельскохозяйственного назначения и сельскохозяйственных угодий	РФ, Самарская обл., м.р. Сергиевский, с/п Сергиевск, в границах колхоза "Красный Восток"	9 785
18	63:31:0503003	:ЗУ4(1-2)	Земельный участок под обустройство скв. №№ 632, 636	Администрация м.р. Сергиевский	Земли сельскохозяйственного назначения	Для трубопроводного транспорта	Самарская обл., м.р. Сергиевский, с/п Сергиевск	25
19	63:31:0503003:333	:333/чзу2	Земельный участок под обустройство скв. №№ 632, 636	Администрация м.р. Сергиевский	Земли сельскохозяйственного назначения	Трубопроводный транспорт	РФ, Самарская обл., м.р. Сергиевский, с/п Сергиевск	9
20	63:31:0503003:332	:332/чзу7(1-2)	Земельный участок под подъездную дорогу к скв. №№ 632, 636	Администрация м.р. Сергиевский, аренда Алексеев Алексей Юрьевич	Земли сельскохозяйственного назначения	Для размещения объектов сельскохозяйственного назначения и сельскохозяйственных угодий	РФ, Самарская обл., м.р. Сергиевский, с/п Сергиевск, в границах колхоза "Красный Восток"	1 795
21	63:31:0503003	:ЗУ5	Земельный участок под подъездную дорогу к скв. №№ 632, 636	Администрация м.р. Сергиевский	Земли сельскохозяйственного назначения	Для трубопроводного транспорта	Самарская обл., м.р. Сергиевский, с/п Сергиевск	46
22	63:31:0503003:332	:332/чзу8(1-3)	Земельный участок под выкидной трубопровод от скв № 641; выкидной трубопровод от скв № 632	Администрация м.р. Сергиевский, аренда Алексеев Алексей Юрьевич	Земли сельскохозяйственного назначения	Для размещения объектов сельскохозяйственного назначения и сельскохозяйственных угодий	РФ, Самарская обл., м.р. Сергиевский, с/п Сергиевск, в границах колхоза "Красный Восток"	1 743
23	63:31:0503003:332	:332/чзу9(1-2)	Земельный участок под выкидной трубопровод от скв № 632	Администрация м.р. Сергиевский, аренда Алексеев Алексей Юрьевич	Земли сельскохозяйственного назначения	Для размещения объектов сельскохозяйственного назначения и сельскохозяйственных угодий	РФ, Самарская обл., м.р. Сергиевский, с/п Сергиевск, в границах колхоза "Красный Восток"	324
24	63:31:0503003:332	:332/чзу10(1-2)	Земельный участок под выкидной трубопровод от скв № 641; выкидной трубопровод от скв № 632; выкидной трубопровод от скв № 636	Администрация м.р. Сергиевский, аренда Алексеев Алексей Юрьевич	Земли сельскохозяйственного назначения	Для размещения объектов сельскохозяйственного назначения и сельскохозяйственных угодий	РФ, Самарская обл., м.р. Сергиевский, с/п Сергиевск, в границах колхоза "Красный Восток"	2 278
25	63:31:0503003:332	:332/чзу11(1-2)	Земельный участок под выкидной трубопровод от скв № 632; выкидной трубопровод от скв № 636	Администрация м.р. Сергиевский, аренда Алексеев Алексей Юрьевич	Земли сельскохозяйственного назначения	Для размещения объектов сельскохозяйственного назначения и сельскохозяйственных угодий	РФ, Самарская обл., м.р. Сергиевский, с/п Сергиевск, в границах колхоза "Красный Восток"	582
26	63:31:0503003:332	:332/чзу12(1-5)	Земельный участок под выкидной трубопровод от скв № 636	Администрация м.р. Сергиевский, аренда Алексеев Алексей Юрьевич	Земли сельскохозяйственного назначения	Для размещения объектов сельскохозяйственного назначения и сельскохозяйственных угодий	РФ, Самарская обл., м.р. Сергиевский, с/п Сергиевск, в границах колхоза "Красный Восток"	3 843
27	63:31:0503003:333	:333/чзу3	Земельный участок под выкидной трубопровод от скв № 636	Администрация м.р. Сергиевский	Земли сельскохозяйственного назначения	Трубопроводный транспорт	РФ, Самарская обл., м.р. Сергиевский, с/п Сергиевск	79
28	63:31:0503003	:ЗУ6(1-2)	Земельный участок под выкидной трубопровод от скв № 636	Администрация м.р. Сергиевский	Земли сельскохозяйственного назначения	Для трубопроводного транспорта	Самарская обл., м.р. Сергиевский, с/п Сергиевск	131
29	63:31:0503003:332	:332/чзу13	Земельный участок под электротехническое обустройство скв. №№ 632, 636	Администрация м.р. Сергиевский, аренда Алексеев Алексей Юрьевич	Земли сельскохозяйственного назначения	Для размещения объектов сельскохозяйственного назначения и сельскохозяйственных угодий	РФ, Самарская обл., м.р. Сергиевский, с/п Сергиевск, в границах колхоза "Красный Восток"	1 485
30	63:31:0503003	:ЗУ7	Земельный участок под электротехническое обустройство скв. №№ 632, 636	Администрация м.р. Сергиевский	Земли сельскохозяйственного назначения	Для трубопроводного транспорта	Самарская обл., м.р. Сергиевский, с/п Сергиевск	120
31	63:31:0503003:332	:332/чзу14	Земельный участок под ВЛ-6 кВ от ранее запроектированной ВЛ-6 кВ (отпайка от ВЛ-6 кВ, ф-1 ПС 35/6 кВ "Боровская") к скв. №№ 632, 636	Администрация м.р. Сергиевский, аренда Алексеев Алексей Юрьевич	Земли сельскохозяйственного назначения	Для размещения объектов сельскохозяйственного назначения и сельскохозяйственных угодий	РФ, Самарская обл., м.р. Сергиевский, с/п Сергиевск, в границах колхоза "Красный Восток"	864
32	63:31:0503003	:ЗУ8	Земельный участок под ВЛ-6 кВ от ранее запроектированной ВЛ-6 кВ (отпайка от ВЛ-6 кВ, ф-1 ПС 35/6 кВ "Боровская") к скв. №№ 632, 636	Администрация м.р. Сергиевский	Земли сельскохозяйственного назначения	Для трубопроводного транспорта	Самарская обл., м.р. Сергиевский, с/п Сергиевск	25
33	63:31:0503004:9	:9/чзу1	Земельный участок под общий дополнительный отвод по сервитуту для скв. № 640	Администрация м.р. Сергиевский, аренда Алексеев Алексей Юрьевич	Земли сельскохозяйственного назначения	Для ведения сельскохозяйственной деятельности (земельные участки фонда перераспределения)	РФ, Самарская обл., м.р. Сергиевский, с/п Сергиевск в границах колхоза «Красный Восток»	2 700
34	63:31:0503004:9	:9/чзу2(1-3)	Земельный участок под обустройство скв. № 640	Администрация м.р. Сергиевский, аренда Алексеев Алексей Юрьевич	Земли сельскохозяйственного назначения	Для ведения сельскохозяйственной деятельности (земельные участки фонда перераспределения)	РФ, Самарская обл., м.р. Сергиевский, с/п Сергиевск в границах колхоза «Красный Восток»	5 704
35	63:31:0503004:9	:9/чзу3	Земельный участок под подъездную дорогу к скв. № 640	Администрация м.р. Сергиевский, аренда Алексеев Алексей Юрьевич	Земли сельскохозяйственного назначения	Для ведения сельскохозяйственной деятельности (земельные участки фонда перераспределения)	РФ, Самарская обл., м.р. Сергиевский, с/п Сергиевск в границах колхоза «Красный Восток»	3 947
36	63:31:0503004:9	:9/чзу4(1-3)	Земельный участок под выкидной трубопровод от скв № 640	Администрация м.р. Сергиевский, аренда Алексеев Алексей Юрьевич	Земли сельскохозяйственного назначения	Для ведения сельскохозяйственной деятельности (земельные участки фонда перераспределения)	РФ, Самарская обл., м.р. Сергиевский, с/п Сергиевск в границах колхоза «Красный Восток»	14 025
37	63:31:0503004:9	:9/чзу5	Земельный участок под электротехническое обустройство скв. № 640	Администрация м.р. Сергиевский, аренда Алексеев Алексей Юрьевич	Земли сельскохозяйственного назначения	Для ведения сельскохозяйственной деятельности (земельные участки фонда перераспределения)	РФ, Самарская обл., м.р. Сергиевский, с/п Сергиевск в границах колхоза «Красный Восток»	756
38	63:31:0503004:9	:9/чзу6	Земельный участок под ВЛ-6 кВ от ранее запроектированной ВЛ-6 кВ (отпайка от ВЛ-6 кВ, ф-1 ПС 35/6 кВ "Боровская") к скв. № 640	Администрация м.р. Сергиевский, аренда Алексеев Алексей Юрьевич	Земли сельскохозяйственного назначения	Для ведения сельскохозяйственной деятельности (земельные участки фонда перераспределения)	РФ, Самарская обл., м.р. Сергиевский, с/п Сергиевск в границах колхоза «Красный Восток»	1 476
							Общая площадь:	91 359

Заказчик: АО «Самаранефтегаз»

6401 "Сбор нефти и газа со скважин №№ 632, 636, 640, 641 Боровского месторождения", в границах сельского поселения Сергиевск муниципального района Сергиевский Самарской области

Изм.	Лист	№ документ	Подпись	Дата
Разработал		Скоменко В.О.		
Проверил		Чубенко М.А.		
Н.контроль				

Схема согласования места размещения объекта
Масштаб 1:2000

Стадия	Лист	Листов
П	1	2

ООО «СамараНИПИнефть»

Формат А1

Схема согласования места размещения для строительства объекта АО "Самаранефтегаз":
6401 "Сбор нефти и газа со скважин №№ 632, 636, 640, 641 Боровского месторождения",
в границах сельского поселения Сергиевск муниципального района Сергиевский Самарской области.

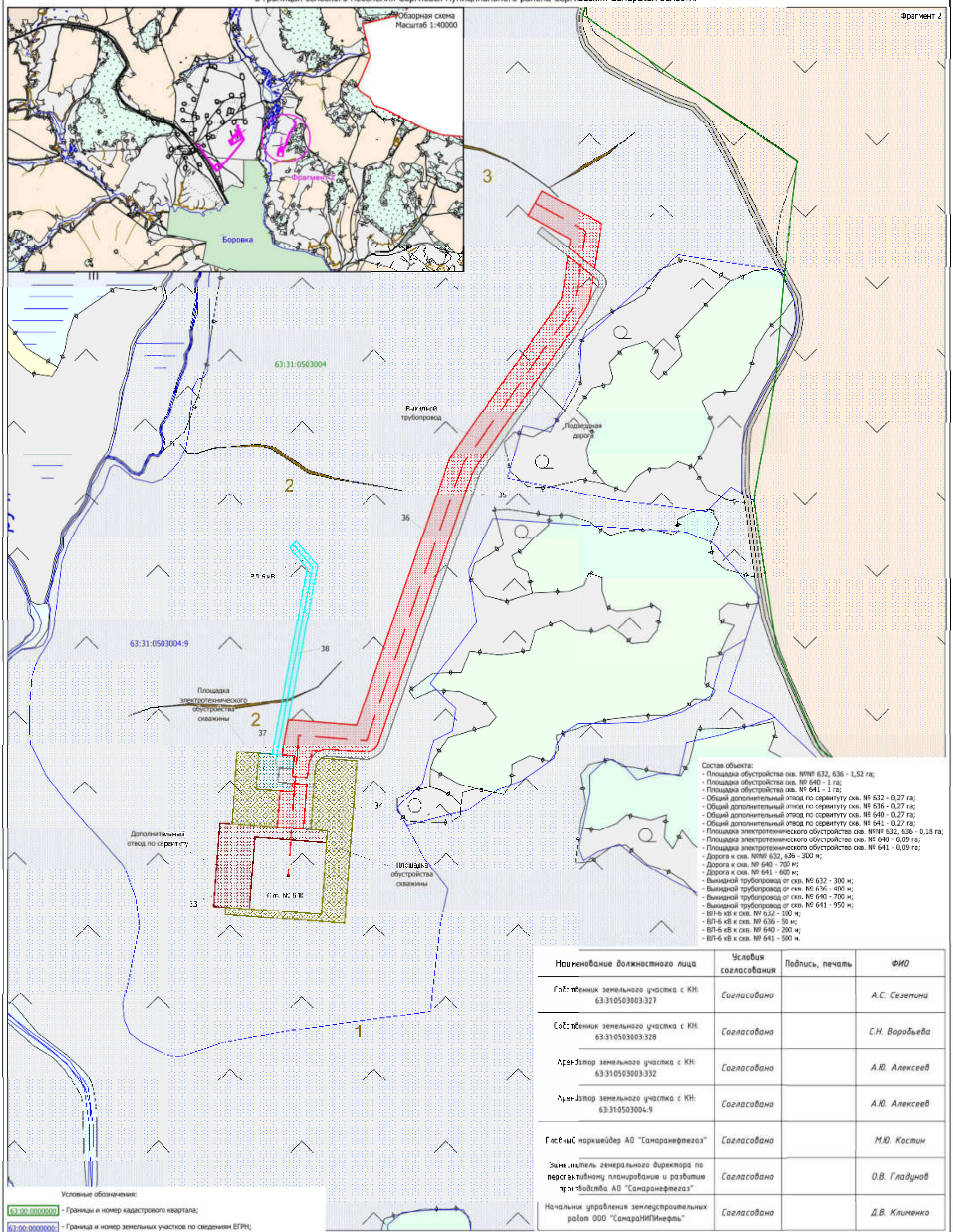

Наименование должностного лица	Условия согласования	Подпись, печать	ФИО
Собственник земельного участка с КН: 63:31:0503003:327	Согласовано		А.С. Сеземина
Собственник земельного участка с КН: 63:31:0503003:328	Согласовано		С.Н. Воробьева
Арендатор земельного участка с КН: 63:31:0503003:332	Согласовано		А.Ю. Алексеев
Арендатор земельного участка с КН: 63:31:0503004:9	Согласовано		А.Ю. Алексеев
Главный маркшейдер АО "Самаранефтегаз"	Согласовано		М.Ю. Костин
Заместитель генерального директора по перспективному планированию и развитию производства АО "Самаранефтегаз"	Согласовано		О.В. Гладунов
Начальник управления землеустроительных работ ООО "СамараНИПИнефть"	Согласовано		Д.В. Клименко

Условные обозначения:

- 63:00:0000000 - Границы и номер кадастрового квартала;
- 63:00:0000000: - Граница и номер земельных участков по сведениям ЕГРН;
- Земельный участок под площадку обустройства скважины;
- Земельный участок под общий дополнительный отвод по сервитуту;
- Земельный участок под подъездную дорогу;
- Земельный участок под трассу выкидного трубопровода;
- Земельный участок под площадку электротехнического обустройства скважины;
- Земельный участок под ВЛ-6 кВ;
- Проектируемый выкидной трубопровод;
- Проектируемая ВЛ-6 кВ.

Заказчик: АО «Самаранефтегаз»					6401 "Сбор нефти и газа со скважин №№ 632, 636, 640, 641 Боровского месторождения", в границах сельского поселения Сергиевск муниципального района Сергиевский Самарской области		
Изм.	Лист	№ документ	Подпись	Дата		Стадия	Лист	Листов
Разработал		Симоненко В.О.				П	2	2
Проверил		Чубенко М.А.						
Н.контроль					Схема согласования места размещения объекта Масштаб 1:2000	ООО «СамараНИПИнефть»		

Формат А2